Büchel-Zytig

Offizielles Publikationsorgan der Gemeinde Zunzgen

Februar 2016
10. Jahrgang

Sirenentest am Mittwoch, 3. Februar 2016

Am Mittwoch, 3. Februar 2016, findet in der ganzen Schweiz von 13.30 bis spätestens 15.00 Uhr der jährliche Sirenentest statt. Dabei wird die Funktionsbereitschaft der Sirenen des „Allgemeinen Alarms" und auch jener des „Wasseralarms" getestet.

Es sind keine Verhaltens- und Schutzmassnahmen zu ergreifen.

Aus dem Inhalt

Der Gemeinderat informiert
mehr ab Seite 3

Frauenverein
mehr ab Seite 9

Gemeinderatswahlen
mehr auf Seite 5

Impressum

Auflage
1260 Exemplare

Redaktion
Gemeindeverwaltung Zunzgen
Alte Landstrasse 5
4455 Zunzgen
Telefon 061 975 96 60
gemeinde@zunzgen.bl.ch

Redaktionsschluss
Daten für die nächsten zwei Ausgaben (sh. links). Der Redaktionsschluss der BüZ-Inserate ist jeweils um 12:00 Uhr mittags.

Druckvorlagen
Berichte, Fotos, Texte und Inserate werden, wenn immer möglich, in elektronischer Form angenommen. Inserate müssen druckfertig an uns gelangen, sodass sie direkt übernommen werden können. **Die zu publizierenden Texte/Inserate müssen spätestens bei Redaktionsschluss auf der Gemeindeverwaltung vorliegen. Später eintreffende Beiträge können nicht mehr berücksichtigt werden.** Für Änderungen oder Annullationen von Insertionsaufträgen nach Redaktionsschluss haftet der Auftraggeber. Beiträge können von der Redaktion gekürzt werden und anonyme Leserbriefe (Name oder Absender der Redaktion unbekannt) werden nicht veröffentlicht.

Druck
Druckhüsli, Ch. Hess AG, Hauptstrasse 82,
4450 Sissach

Inserate

Ganze Seite	CHF	100.00
Halbe Seite	CHF	50.00
Viertel Seite	CHF	30.00

Jahresabo
Haushaltsversand an Ortsansässige gratis, CHF 30.00 für auswärtige Privatpersonen.

Gratispublikationen
Für ortsansässige Vereine und gemeinnützige Institutionen sind Publikationen in der Büchel-Zytig kostenlos.

Inhaltsverzeichnis

Amtliches 3-8

Der Gemeinderat informiert 3-4

Frauenverein Zunzgen 9-11

Verschiedenes ab 12

Redaktionsschluss nächste Ausgaben:

17. Februar 2016
17. März 2016

Schalteröffnungszeiten:

Montag	09.00 - 11.30	14.00 - 18.00
Dienstag	09.00 - 11.30	14.00 - 16.30
Mittwoch	geschlossen	14.00 - 16.30
Donnerstag	09.00 - 11.30	14.00 - 16.30
Freitag	09.00 - 11.30	geschlossen

Der Gemeinderat informiert

Erneuerung der Jagdpacht für die Jahre 2016 - 2024

Der laufende Jagdpachtvertrag läuft per 31. März 2016 aus. Deshalb muss auf den 1. April 2016 die Vergabe der Jagdpacht für die nächsten 8 Jahre erneuert werden.

Gestützt auf das Jagdgesetz, SGS 520 § 5, verpachtet der Gemeinderat das Jagdrevier — zum durch den Kanton empfohlenen Schätzungswert.

Jagdgesellschaften oder Jagdvereine reichen eine schriftliche Bewerbung bis spätestens 20. Februar 2016 ein. Der Bewerbung ist ein detailliertes Mitgliederverzeichnis beizulegen, auf welcher die aktuelle Wohnadresse eines jeden Einzelnen registriert ist.

Erneuerung der Fischpacht für die Jahre 2016 - 2023

Die Fischpacht für den durch Zunzgen fliessenden Teil des Diegterbachs, inkl. der Nebengewässer, endete per 31. Dezember 2015. Deshalb muss (rückwirkend) auf den 1. Januar 2016 die Fischweidpacht für die nächsten 8 Jahre erneuert werden.

Gestützt auf das Fischereigesetz, SGS 530 § 9, verpachtet der Gemeinderat die Gewässer — zum durch den Kanton festgelegten Schätzungswert.

Interessensgemeinschaft oder Interessiertengruppe, Fischerinnen und Fischer, reichen eine schriftliche Be-werbung bis spätestens 20. Februar 2016 ein. Der Bewerbung ist ein detailliertes Mitgliederverzeichnis beizulegen, auf welcher die aktuelle Wohnadresse eines jeden Einzelnen registriert ist.

Sirenentest

Jeweils am ersten Mittwoch des Monats Februar findet in der Schweiz der jährliche Sirenentest statt. Dabei wird die Funktionsbereitschaft nicht nur der Sirenen des "Allgemeinen Alarms", sondern auch jener des "Wasseralarms" getestet. Mittels Radio- und TV-Spots (siehe Link rechts) sowie Medienmitteilungen wird die Bevölkerung vorgängig auf den Sirenentest aufmerksam gemacht. Es sind keine Verhaltens- und Schutzmassnahmen zu ergreifen.

Die Bevölkerung wird um Verständnis für die mit der Sirenenkontrolle verbundenen Unannehmlichkeiten gebeten.

Zwei Alarmzeichen
Ausgelöst wird um 13.30 Uhr in der ganzen Schweiz das Zeichen "Allgemeiner Alarm", ein regelmässig auf- und absteigender Heulton von einer Minute Dauer. Wenn nötig darf die Sirenenkontrolle bis 14.00 Uhr weitergeführt werden. Ab 14.15 Uhr bis spätestens 15.00 Uhr wird im gefährdeten Gebiet unterhalb von Stauanlagen das Zeichen "Wasseralarm" getestet. Es besteht aus zwölf tiefen Dauertönen von je 20 Sekunden in Abständen von je 10 Sekunden. Insgesamt werden rund 7800 Sirenen auf ihre Funktionstüchtigkeit geprüft.

Information auf Teletext
Wenn das Zeichen "Allgemeiner Alarm" ausserhalb der angekündigten Sirenenkontrolle ertönt, bedeutet dies, dass eine Gefährdung der Bevölkerung möglich ist. In diesem Fall ist die Bevölkerung aufgefordert, Radio zu hören, die Anweisungen der Behörden zu befolgen und die Nachbarn zu informieren. Der "Wasseralarm" ertönt immer erst nach dem Zeichen "Allgemeiner Alarm" und bedeutet, dass man das gefährdete Gebiet sofort verlassen soll. Weitere Hinweise und Verhaltensregeln finden sich auf Teletext, Seite 680 oder im Internet unter www.sirenentest.ch.

Öffentliche Vernehmlassung Kantonaler Richtplan (KRIP)

Die Teilrevision des Bundesgesetzes über die Raumplanung vom 1. Mai 2014 bezweckt unter anderem einen verstärkten Kulturlandschutz, eine Begrenzung der Bauzonen, die Siedlungsentwicklung nach lnnen und eine überkommunale Abstimmung der Bauzonenerweiterungen. Dabei werden in besonderem Masse die Kantone mit neuen Richtplananforderungen (Art. 8 und Art. 8a RPG) in die Pflicht genommen. Solange kantonale Richtpläne nicht an diese beiden Gesetzesartikel angepasst und vom Bundesrat genehmigt sind, dürfen die Kantone keine Einzonungen genehmigen.

Die jetzt zur Vernehmlassung vorliegende Richtplananpassung legt die künftige Bevölkerungs- und Beschäftigtenentwicklung als Grundlage für die Dimensionierung des Siedlungsgebiets fest.

Regeln für allfällige Bauzonenerweiterungen und Vorgaben zur Siedlungserneuerung ergänzen die vorgesehenen Massnahmen zur Stärkung einer hochwertigen Siedlungsentwicklung nach Innen.

Flächen für die gewerbliche Entwicklung des Kantons sind in den Arbeitsgebieten von kantonaler Bedeutung festgelegt worden. Der Regierungsrat hat diese Anpassungen mit insgesamt 12 Objektblättern und der Richtplangesamtkarte zur Kenntnis genommen und die Bau- und Umweltschutzdirektion mit der Durchführung der öffentlichen Vernehmlassung beauftragt.

Die Vernehmlassung dauert **vom 4. Januar bis zum 15. April 2016** und ist an das Amt für Raumplanung, Rheinstrasse 29, 4410 Liestal und digital an raumplanung@bl.ch zu richten.

Sämtliche Unterlagen sind auf der Webseite des Kantons (www.bl.ch / Rubrik „Politische Rechte“) zu finden.

Windenergie

Die EBL bestätigte, dass Zunzgen als möglicher Standort für die Stromerzeugung durch Windenergie geeignet ist.

Betreuung Hausaufgabenhort

Vor zwei Jahren engagierte sich Frau Alexandra Häfelfinger in der Betreuung des Hausaufgabenhorts an der Primarschule Zunzgen. Auf Ende Januar 2016 hat Frau Häfelfinger demissioniert.

Wir danken Frau Häfelfinger an dieser Stelle herzlich für die geleistete und wertvolle Arbeit zugunsten der Schüler und Schülerinnen.

Gleichzeitig geben wir bekannt, dass wir mit Frau Astrid Staudenmann und Frau Erika Schweizer zwei Betreuerinnen des Hausaufgabenhorts gewinnen konnten. Frau Staudenmann und Frau Schweizer werden das Pensum teilen. Wir wünschen den beiden viel Freude an ihrer Arbeit.

Personelle Veränderung im Werkhof

Demission von Oscar van der Wolk

Unser Werkdienstmitarbeiter, Oscar van der Wolk

hat das Anstellungsverhältnis mit der Gemeinde Zunzgen per Ende Januar 2016 gekündigt und nimmt eine neue berufliche Herausforderung an.

Oscar van der Wolk arbeitete seit Mai 2008 für unsere Gemeinde und hat seine Arbeit stets mit grossem Engagement, Herzblut und Können ausgeführt und das Dorf, die Umgebung wie auch die Infrastruktur gehegt und gepflegt.

Gerne benützen wir die Gelegenheit, um Herr Oscar van der Wolk für seine wertvolle Arbeit und sein Engagement ganz herzlich zu danken. Für die Zukunft wünschen wir Dir lieber Oscar, privat und beruflich weiterhin viel Erfolg.

Gemeinderat / Gemeindeverwaltung / Werkdienste

Neuanstellung Ueli Abt

Auf unsere Stellenausschreibung hin sind rund 140 Bewerbungen eingegangen.

Der Gemeinderat hat sich für die Anstellung von Ueli Abt entschieden. Herr Abt ist 43 Jahre alt, verheiratet und Vater von zwei Kindern. Die Familie Abt wohnt an der Alten Landstrasse 17. Herr Abt arbeitete bisher als Forstwart und Maschinist beim Forstrevier Sissach. Weiter ist Herr Abt Präsident des Elternrats der Primarschule Zunzgen.

Mit Herrn Abt gewinnen wir einen ortskundigen und qualifizierten neuen Mitarbeiter und heissen ihn herzlich willkommen. Herr Abt tritt die Stelle per Mai 2016 an.

Auf **Sonntag, 28. Februar** wird folgende Urnenwahl angesetzt:

Wahl des Gemeinderats Zunzgen

für die Amtsperiode vom 1. Juli 2016 bis 30. Juni 2020

Liebe stimmberechtigte Zunzgerinnen und Zunzger

Am 28. Februar 2016 können Sie die oberste Behörde unserer Gemeinde an der Urne wählen: den Gemeinderat.

Mit Ihrer Beteiligung an dieser Wahl bestimmen Sie mit, wer in den nächsten vier Jahren für die kommunale Politik verantwortlich sein soll.

Sie können jene sieben Personen, welche ab dem 1. Juli 2016 den Gemeinderat bilden, selber und direkt an der Urne wählen.

Die Urnenwahl wird nach dem Prinzip des Mehrheitswahlverfahrens (Majorz) durchgeführt (Bst B, § 5 GO Zunzgen).

Gewählt werden können alle in Zunzgen stimm- und wahlberechtigten Personen.

Zögern Sie nicht uns zu kontaktieren. Wir geben Ihnen gerne weitere Auskünfte und Informationen.

Gemeindeverwaltung Zunzgen 061 975 96 60. ▪

Wichtige Hinweise für die Wahl des Gemeinderats

Sie werden einen Wahlzettel mit sieben leeren Linien erhalten, d.h. Sie haben maximal sieben Stimmen zu verteilen. Sie können jeder Kandidatin und jedem Kandidaten nur eine Stimme geben. Kumulieren ist bei der Gemeinderatswahl nicht zulässig!

Im Majorzverfahren gibt es keine vorgedruckten Listen. Sie müssen die Namen Ihrer bevorzugten Kandidatinnen und Kandidaten handschriftlich und gut leserlich auf den Wahlzettel schreiben

Gewählt ist, wer das absolute Mehr erreicht (Dieses wird errechnet, indem die Gesamtzahl der abgegebenen gültigen Stimmen durch 14 geteilt wird und das Ergebnis auf die nächste ganze Zahl erhöht wird).

Erreichen mehr als 7 Kandidatinnen und Kandidaten das Absolute Mehr, so fallen die Kandidatinnen und Kandidaten mit den niedrigsten Stimmenzahlen aus der Wahl. Erreichen weniger als 7 Kandidatinnen und Kandidaten das Absolute Mehr, findet eine Nachwahl statt, bei der das Relative Mehr zählt (höchste Stimmenzahlen).

Gartenbad Zunzgen

Klein aber fein, so muss es sein! Gemütliches Familienbad mit einer grossen Liegewiese

Am **27. Mai, ab 12.00 Uhr** wird die Badi wieder geöffnet.

Es freut sich das ganze Werkdienst Team, auf die neue Badesaison.

Neben der Liegewiese steht wiederum ein Tischtennistisch zur Verfügung. Bälle und Schläger sind mitzubringen.

Öffnungszeiten
Ab 27. Mai bis und mit 13. August jeweils von 9.00 Uhr - 20.00 Uhr
Ab 14. August bis 4. September jeweils von9:00 Uhr - 19:00 Uhr

Am 31. Juli und am 1.August ab 16:00, sowie bei Gewittern oder Regentagen wird die Badi geschlossen.

Wir wünschen fürs 2016 allen viel Vergnügen und eine schöne Badesaison mit viel Sonnenschein.

Der Gemeinderat

Zu vermieten: Büroräumlichkeit an der Schulgasse 6

Per **sofort** vermieten wir Büroräumlichkeiten (ca. 95m^2) an der Schulgasse 6. Die Räume sind hell und freundlich. Die Bürofläche verteilt sich auf zwei Bereiche (vorderer Teil des Gebäudes sowie Hinterhof-Seite). Der Mietzins beträgt CHF 950 (+ NK-Pauschale von CHF 100).

Interessierte können sich gerne mit dem Gemeindeverwalter, Cristiano Santoro, in Verbindung setzen: 061 975 96 60 oder cristiano.santoro@zunzgen.bl.ch

Zivilstandsnachrichten

Geburten

08.01.2016 **Finn Marzo**
Inselweg 3

Todesfälle

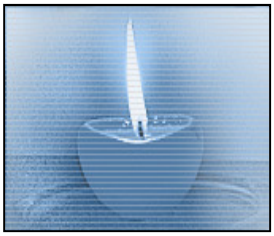

05.01.2016 **Heinz Blaser-Niederhauser**
Grundackerstrasse 45

Jubiläum

Am 9. Januar 2015 feierte Katharina Häfelfinger ihren 90. Geburtstag. Gemeindepräsident Michael Kunz und Gemeindeverwalter Cristiano Santoro überbrachten Frau Häfelfinger die besten Glückwünsche im Namen des Gemeinderats.

Am 21. Januar 2016 feierten Rudolf und Erika Wälde ihr goldenes Hochzeitsjubiläum. Vizegemeindepräsident Thomas Erhardt und Gemeindeverwalter Cristiano Santoro überbrachten Herr und Frau Wälde die besten Glückwünsche im Namen des Gemeinderats.

Hauskehricht, Grünabfuhr, Altmetall und Altöl

Altmetall und Altöl (beim Werkhof)

Freitag,	26.02.2016	13.00-14.30 Uhr
Samstag,	27.02.2016	09.00-10.30 Uhr
Freitag,	18.03.2016	13.00-14.30 Uhr
Samstag,	19.03.2016	09.00-10.30 Uhr

Hauskehricht
Jeweils montags

Weitere Infos und Download des Abfallkalenders: www.zunzgen.ch/de/verwaltung/abfallfs/

Grüngut-Abfuhrdaten
(Montags, 13.00 Uhr)

- 01.02.2016
- 29.02.2016
- 07.03.2016
- 21.03.2016

Nächste Altpapier- und Kartonsammlungen

09. März 2016 - Altpapier
10. März 2016 - Karton

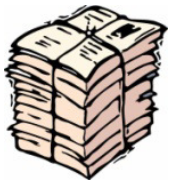

Vormittag: Altpapiersammlung (ab 07.30 Uhr)
Vormittag: Kartonsammlung (ab 07.30 Uhr)
gleicher Standort wie Kehricht!

- Altpapier gebündelt bereitstellen
- Wir können kein Altpapier in Papier- oder Plastiksäcken, in Schachteln oder Tragtaschen annehmen. Derartige Verpackungen müssen wir stehen lassen!
- Altpapier von Fremdstoffen befreien (kein Karton od. Plastik)

architekturbüro
beat buser
postfach
4455 zunzgen
architekturbuser@vtxmail.ch
tel. 061 971 50 58

Felipe De Sousa
Versicherungs- und Vorsorgeberater
Telefon 061 976 96 68
felipe.desousa@mobi.ch

Vorsorge und Lebensversicherungen werden immer wichtiger. Als Versicherungsberater der Mobiliar sind wir auch dafür Ihr kompetenter Partner.

Die Mobiliar
Versicherungen & Vorsorge

Agentur Sissach
Hauptstrasse 52a
4450 Sissach
Telefon 061 976 96 66
www.mobiliestal.ch

070711R02GA

Termine im Monat Februar 2016

Frauenwandergruppe	4. Februar
Plauschjassen	5. Februar
Z'Vieritisch	9. Februar
Krabbelgruppe	2. / 23. Februar
Z'Morgetisch	2. / 16. Februar (ab 9 Uhr)
Seniorenmittagstisch	25. Februar
Schülermittagstisch	jeweils Dienstag
Seniorenturnen	jeweils Montag (16.30 – 17.30 Uhr)

Mittagstisch für Seniorinnen und Senioren

Wann	**Donnerstag, 25. Februar 2016** (nächstes Datum: 17. März 2016)
Zeit	**12.00 Uhr**
Wo	Untere Turnhalle Zunzgen
Wer	Seniorinnen und Senioren, welche in Zunzgen wohnhaft sind.
Kosten	CHF 12.- pro Person (inkl. Getränk und Kaffee)

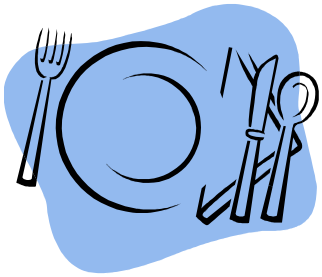

Anmeldung bis Freitag, 19. Februar 2016 an:
Silvia Perez, Steinenweg 29 Tel. 061 971 65 84
Doris Knus, Hauptstrasse 55 Tel. 061 535 91 58

Über eine rege Teilnahme freuen wir uns.

Der Vorstand und das Mittagstischteam

✂.....

Anmeldung zum Mittagstisch vom Donnerstag, 25. Februar 2015

Name:.....

Adresse: .....

Einzelperson ☐ mit Partner ☐

Frauenwandergruppe

Lust zu wandern? Es gibt nichts Schöneres als im Kreise von Gleichgesinnten bekannte und unbekannte Gebiete in der Region kennenzulernen.

Wann:	**Donnerstag, 4. Februar 2016** (nächste Wanderung: 3. März 2016)
Treffpunkt:	Post Zunzgen (Billet Zonen 1 + 5)
Zeit:	11.35 Uhr (Postauto 11.46 Uhr)
Wanderung:	Wintersingerhöhe – Nusshof - Magden
Wer:	Alle Frauen, die Freude am Wandern haben.
Leitung:	Annette Meier 061 971 55 76 Christine Waldmeier 061 971 44 58

Wir wünschen allen Teilnehmerinnen eine gemütliche und frohe Wanderung und hoffen auf eine grosse Wandergruppe.

Der Vorstand und die
Wandergruppenleiterinnen

Versicherung ist Sache der Teilnehmerinnen.

---

z'Vieritisch

In gemütlicher Atmosphäre Kaffee und Kuchen geniessen, alte Kontakte pflegen, neue Leute kennen lernen, Freundschaften schliessen, zuhören, erzählen, nicht allein sein, sich entspannen usw., dazu bieten wir Ihnen eine Gelegenheit!

Wer: **Frauen und Männer jeden Alters**

Wann: **Dienstag, 9. Februar 2016**
(nächstes Datum: 8. März 2016)

Wo: Foyer Gemeindezentrum Zunzgen

Zeit: ab 14.15 – 16.30 Uhr

Kosten: Fr. 4.-

Eine Anmeldung ist nicht erforderlich!

Wir freuen uns auf Sie!

Der Vorstand und die Z'Vieritisch-Teams

☺VORANZEIGE☺

Jahresversammlung Frauenverein
am 11. März 2016

Zum 3. Mal Rekordteilnehmerzahl egalisiert

Am Samstag 16. Januar, fand das 14. Plauschjassturnier in der Mehrzweckhalle in Zunzgen statt. Organisiert wurde der Jassnachmittag vom Frauenverein Zunzgen. Das OK dieses Anlasses freute sich über grosses Interesse und konnte erneut 128 Jasser/innen begrüssen und somit den Rekord ein weiteres Mal einstellen. Beim ersten Turnier im Jahr 2003 konnte man bereits 53 Teilnehmer zählen. Bei allen 14 Austragungen haben sich durchschnittlich 108 Jasser/innen angemeldet.
Nachdem sich alle mit verschiedenen Getränken versorgt haben ging es um 13.30 Uhr los. Gespielt wurde der Einzel-Schieber in fünf Gängen mit zugelostem Partner, mit Trumpf, Undenufe und Obenabe. Der Kampf an der Spitze gestaltete sich von Beginn weg bis zum Schluss spannend. Es war nach jeder Runde ein Wechsel auf dem Siegerpodest. Zwischen den einzelnen Passen konnte man sich mit Sandwiches, Kuchen und Schinkengipfeli verpflegen. Nach rund vier Stunden stand die Siegerin fest, zum 5 Mal in Folge eine Frau und zum vierten Mal eine Zunzgerin.
Am 14. Januar 2017 feiert das Plauschjassturnier Jubiläum. Das OK, Denise Hammer, Beatrice Hammer und Rita Hediger, sowie ihre langjährigen Helfer/innen im Service und im Rechnungsbüro laden zum 15. und letzten Plauschjassturnier ein. Es werden Nachfolger/innen gesucht, welche diesen gut besuchten Jassnachmittag weiterführen möchten. Interessierte melden sich bei R. Hediger 061 971 63 49.
Zurück zum Turnier vom letzten Samstag: Gewonnen hat Margrith Tonazzi, Zunzgen mit 5204 Punkten, gefolgt von Willi Fehrenbach, Gelterkinden (5147) und im dritten Rang Heinz Egger, Frenkendorf (5119). In den weiteren Rängen klassierten sich: Maria Bürgi, Zunzgen (5118), Magdalena Breuling, Gelterkinden (5114), Peter Fricker, Zunzgen (5100), Maja Poschmann, Riehen (5066), Hans Kläger, Basel (5064), Anita Enggist, Waldenburg (5060), Stephan Hengartner, Frenkendorf (5056). Fotos und Rangliste findet man auf www.frauenverein-zunzgen.ch
Der Frauenverein bedankt sich bei allen Teilnehmer/innen für Ihr Kommen und freut sich auf ein Wiedersehen am 14. Januar 2017.

Das Spitzentrio (von links): Heinz Egger, Frenkendorf (3.), Margrith Tonazzi, Zunzgen (1.) und Willi Fehrenbach, Gelterkinden (2.).

Gemeinderats- Wahlen vom 28. Februar 2016

Liebe Zunzgerinnen und Zunzger *Zunzgen, im Januar 2016*

„Die ERFAHRENEN DREI“

stellen sich für die Amtsperiode vom 01.07.2016 bis 30.06.2020 zur Wiederwahl

Thomas Erhardt

Bildung, Kirche,
Vizepräsident

Heinz Griner

Hochbau u. Planung
Gemeindeliegenschaften

Andreas Flükiger

Umwelt, Verkehr, Sport u. Vereine,
Friedhof, Schwimmbad

Die Arbeiter- und Angestellten Union schlägt Ihnen ein ***erfahrenes*** und ***bewährtes*** Team zur Wahl vor.

Für Ihr Vertrauen und Ihre Stimme, welche Sie unseren Kandidaten schenken, bedanken wir uns bei Ihnen ganz herzlich.

Arbeiter- und Angestellten Union Zunzgen

Gesamterneuerungswahlen Gemeinderat 2016

Geschätzte Zunzgerinnen und Zunzger

Es freut uns, Ihnen unsere vier Kandidaten für die Gesamterneuerungswahlen des Gemeinderates vorstellen zu dürfen:

Engagierte Persönlichkeiten…

Michael Kunz

Anwalt, Jahrgang 1948, verheiratet, Vater von 2 erwachsenen Söhnen

Gemeinderatspräsident seit 2011

Gemeinderat seit 2011

Departemente: Werkdienste, Tiefbau, Wasserversorgung und Abwasser

Meine Ziele für die kommenden 4 Amtsjahre: Den eingeschlagenen Weg weiter verfolgen und auch in den kommenden vier Jahren dazu beitragen, dass alle Einwohnerinnen und Einwohner sich in unserm Dorf wohl fühlen.

Kurt Ost

Eidg. dipl. Elektroinstallateur, Jahrgang 1956, verheiratet, Vater von 2 erwachsenen Söhnen

Gemeinderat seit 2002

Departemente: Feuerwehr, Zivilschutz, Militär, Polizei und Forstwesen

Meine Ziele für die kommenden 4 Amtsjahre: Weiterhin gut ausgebildete Personen zu unterstützen und zu motivieren, damit Sie für die Gemeinde in der Feuerwehr oder im Zivilschutz für den Einsatz bereit sind. Auch in der Zukunft soll der Wald unser schönstes Erholungsgebiet bleiben.

… für eine starke Gemeinde.

Hansruedi Wüthrich

Landwirt, Jahrgang 1959, verheiratet, Vater einer Tochter und eines Sohnes

Gemeinderat seit 2011

Departemente: Finanzen- und Rechnungswesen, Verwaltung, Personal

Meine Ziele für die kommenden 4 Amtsjahre: Die Finanzen für die Gemeinde Zunzgen müssen im Gleichgewicht gehalten werden. Die verfügbaren Mittel sind sparsam und effizient einzusetzen. Gleichzeitig will ich eine gute, den Bedürfnissen der Einwohnerinnen und Einwohnern entsprechende Infrastruktur erhalten und fördern. Zunzgen soll weiterhin eine attraktive Wohngemeinde im Oberbaselbiet bleiben und dies auch steuertechnisch.

Christian Staudenmann, neu

Mitglied der Direktion bei der Basellandschaftlichen Kantonalbank, Jahrgang 1964, verheiratet, Vater zweier Töchter und eines Sohnes

Bisherige politische Ämter:
Schulratsmitglied Primarschule Zunzgen seit 2004
Präsident des Schulrates Primarschule Zunzgen seit 2006
Schulrat Sekundarschule Sissach seit 2012
Mitglied der Vereinigung Freier Wähler Zunzgen seit 2003

Persönliche Ziele und Ambitionen als zukünftiger Gemeinderat:
Als Gemeinderat will ich Verantwortung übernehmen, zusammen mit den Mitgliedern des Gemeinderates Positives bewirken und etwas bewegen. Ich werde Bewährtes weiterführen, Neues angehen und mich für die Belange der Einwohnerinnen und Einwohner einsetzen.

Herzlichen Dank für Ihre Stimmen!

Fasnacht 2016

Chirsichäuer-Chäller Zunzgen

Mühleholdeweg 6

Mittwuch, 17. Februar

Schnitzelbank-Obe

im Fasnachts-Chäller

Unterhaltig und Stimmigsmusig
mit ville Schnitzelbankgruppene
und de Chirsichäuer
bis am Morge früeh

Chälleröffnig und Nachtässe ab 19:00
Platz-Reservatione an Tel. Nr. 079 419 94 83

Dr Chäller isch am Mühleholdenweg 6
Bi dr Metzgerei über d Brugg und denn im zwöite
Huus rächts (Hunziker) dur e Hinterigang

Chirsichäuer

Guggenmusik Chirsichäuer Im Chirsichäuer-Chäller Mühleholdenweg 6 4455 Zunzgen 2000

Veranstaltungsanzeige

Musikverein **Zunzgen**

Sonntag, 28. Februar 2016

Von 14:00 – ca. 19:00 Uhr

Grosser Lottomatch

Mit den traditionell reichhaltigen Gaben

SUPER-LOTTOS und **GRATISTOUREN**

Im **Untergeschoss** der

Turnhalle Zunzgen

Wirtschaftsbetrieb

Mit kleinen Mahlzeiten

und Kuchenbuffet

Auf Ihren Besuch freut sich der

Musikverein **Zunzgen**

40 Jahre Gemischter Chor Zunzgen

Wir freuen uns, mit Euch unser 40jähriges Jubiläum zu feiern.
Leitung: Antonia Rudin

Der Jodelclub Farnsburg, Gelterkinden, unter der Leitung von Doris Hirsbrunner, bereichert unseren Jubiläumsanlass.

Türöffnung 16.30 Uhr

In der Konzertpause offerieren wir ein Z'Vieriplättli.
Eine reichhaltige Tombola steht für unsere Gäste bereit.

Nach dem Konzert gibt es die Möglichkeit, bei Kaffee und Kuchen, noch zusammen in der Vergangenheit zu schwelgen und den Abend ausklingen zu lassen.

Wir freuen uns auf Ihren Besuch.
Eintritt frei - Kollekte

Altjahresbummel führte bergwärts nach Diegten

Rund 30 Turnerinnen und Turner besammelten sich am 8. Januar 2016 vor der Turnhalle zum Altjahresbummel. Traditionsgemäss wusste niemand, ausser die beiden Organisatoren, wohin die abendliche Reise führte. Zu Beginn galt es in vier Gruppen beim sogenannten "Bierdeckel-Watscheln" je zwei Bierdeckel unter den Achseln und unter den Kniekehlen eingeklemmt eine kurze Strecke zu transportieren. Dies gelang den meisten mehr oder weniger gut. Danach gab es einen kleinen Apéro. Aufgrund des schlechten Wetters ging die Reise mit dem Bus in Richtung Diegten. Unterwegs galt es erneut in Gruppen Denksportaufgaben zu lösen.
In Diegten angekommen, zog es uns in die Garage von einem der Organisatoren. Dort durfte jeder selber seine Wunschpizza zusammenstellen und im Anhänger-Ofen backen. Blöderweise ging ziemlich früh der Pizzakäse aus :-)
Nach einem erneuten Quiz, führten die beiden Organisatoren, Désirée Wüthrich und Janik Pfister die Rangverkündigung durch. Kein Team konnte alles für sich entscheiden. So gingen die meisten der Aktiven nicht leer aus. Wer noch Kraft und Lust hatte, verirrte sich im Nachhinein im "Club cinquante-cinq" in Sissach für einen Schlummertrunk. Nochmals herzlichen Dank an die beiden Organisatoren. Es war super!

Spannendes Turnjahr steht bevor

Den Turnerinnen und Turnern sowie der Jugend Zunzgen steht auch heuer wieder ein interessantes und abwechslungsreiches Turnjahr bevor.
So wird die Aktivriege neben vielen kleinen Sportanlässen auch an den kantonalen Vereinswettkämpfen in Liestal und dem kantonalen Turnfest in Diegten teilnehmen. Bereits Ende Januar geht es auf die Melchseefrutt in das Skiweekend. Im September wird die Turnfahrt folgen, in welchem das Ziel wie jedes Jahr ungewiss ist. Organisatorisch wird der Turnverein auch in diesem Jahr den 28. Zunzger Waldlauf im Mai sowie den 21. Chlausä-Cup im Dezember durchführen.
Die Jugend Zunzgen wird sich am Regional-Jugendturnfest in Thürnen messen. Im September gehen die Kinder erneut in das Jugend-Weekend nach Menzingen / ZG. Einzelne Riegen werden natürlich noch mehrere kleine Anlässe besuchen.
Wer mehr zum Jahresprogramm erfahren möchte, kann dieses auf unserer Vereinshomepage einsehen. Ein Besuch in einer unseren Stunden ist jederzeit möglich.

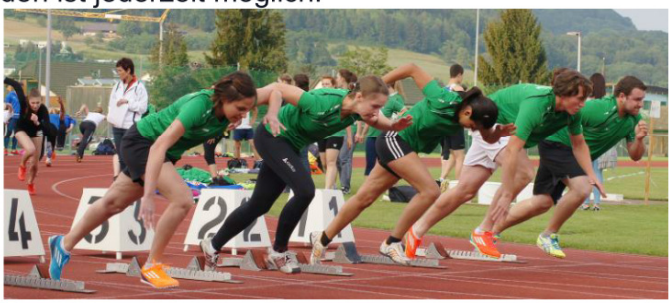

Besuche den TV Zunzgen auch auf Facebook >>https://www.facebook.com/tvzunzgen/

Jahresprogramm des Turnvereins unter **www.tvzunzgen.ch**

28. Guggeträffe
Nuggisuuger Arisdorf
Bützenen Sissach
Fr, 12.02.2016

Türöffnung
20:00 Uhr

Mit bekannten Guggen wie

CB-Schnooger Pratteln
Grossschtadtchnulleri Kaiseraugst
Lupo-Rueche Lupsingen
Nuggisuuger Arisdorf
Revoluzzer Aesch
Schlammsuuger Sissach
Schrumpfkepf Basel
Windläfurzer Zunzgen

Tra la la...
Mi, 17.02.2016
ab de 7ni zobe

Mit bekanntä Schnitzelbänkgruppe us euser Region in dä Restaurants:

Linde Arisdorf
Schützestube Hersberg
Chalet Giebenach
Halde Frenkendorf
Zunzgen: Hard, Brüggli
Chirsichäuer Chäller

Mir freue eus uf euche Bsuech

www.nuggisuuger.ch

GUGGEMUSIG 88 www.NUGGISUUGER.ch

Bad RAMSACH

FESTLICH FEIERN für unsere Gäste

KONFIRMATION
KOMMUNION und FIRMUNG

Wir nehmen Ihre Feier als Ansporn und gestalten mit Ihnen einen unvergesslichen Anlass!

- Festliche Atmosphäre im Saal
- Legendäres Ramsacher Dessertbuffet
- Überraschung für die Gefeierten

Silvia Bergo, der neue Küchenchef Reto Bussmann und das ganze Ramsach-Team freuen sich auf Ihr Fest!

Mehr Informationen unter 062 285 15 15

Zwei exklusive Liebhaberwohnungen im Herzen von Zunzgen zu vermieten.

- Wohnung OG 72m2 mit Balkon 1350.- plus 150.- Nebenkosten
- Wohnung EG 62m2 mit Sitzplatz 1250.- plus 150.- Nebenkosten
- neu renoviert | Erstvermietungen | Keine Haustiere
- Kaminofen mit Sitzbank | neue Pellettheizung

Adresse: Hardstrasse 2 | 4455 Zunzgen

Haben wir Ihr Interesse geweckt? Melden Sie sich bei uns unter: 079 725 33 74

SERVI-TEC

Service und Verkauf von Haushaltgeräten

Jede Woche Topangebote und News!

www.servi-tec.ch

UNSER SERVICE MACHT DEN UNTERSCHIED

irema

haushaltapparate service verkauf

Haushaltapparate

Reparaturen und Neugeräte

061 981 44 08

Rössligasse 18 Gelterkinden

Reformierte Kirchgemeinde Tenniken-Zunzgen

www.kirche-tenniken-zunzgen.ch pfarrhauste@bluewin.ch

Gottesdienste

Sonntag, 7. Februar	9.30 Uhr in Zunzgen, Pfr. U. Dällenbach, anschliessend Chillekaffi
Sonntag, 14. Februar	10.00 Uhr in Eptingen, **regionaler Spezialgottesdienst zum Valentinstag**, Pfrn. G. Gelardini und Pfr. U. Dällenbach
Sonntag, 21. Februar	9.30 Uhr in Zunzgen, Pfr. U. Dällenbach, anschliessend Chillekaffi
Sonntag, 28. Februar	10.30 Uhr in der MZH Zunzgen, **Brot für Alle** mit anschliessendem Suppe-Zmittag, Pfr. U. Dällenbach und Jugendarbeiter Arni Gudnason

In der Fastenzeit vom 10. Februar-26. März beteiligt sich die Bäckerei Schmid aus Zunzgen wieder an der Brot für alle-Aktion mit dem feinen **Brot zum Teilen.**

Altersheim-Gottesdienste APH Mülimatt Sissach

Freitag, 12. und 26. Februar, 10.15 Uhr im Dachsaal Haus A

Morgengebet

Mittwochs, 8.00-8.30 Uhr im Chor der Kirche Tenniken

Bittet, so wird euch gegeben. *Matthäus 7,7*

Fiire mit de Chliine

Mittwoch, 2. März,
15.00-16.00 Uhr im Gemeindezentrum Zunzgen

15.00-15.30 Uhr Eintrudeln bei Cake und Getränken

Charlotte Weibel, Alexandra Häfelfinger und Pfr. U. Dällenbach

Jungschar für Kinder ab dem 7. Lebensjahr

Samstag, 27. Februar
14.00-17.00 Uhr im Hofmattschulhaus in Tenniken

Kontakt: Lea Fischer, 079 533 74 62 / lea-fischer@gmx.ch

Präparanden

Mittwoch, 2. März, Unterricht um 18.00 Uhr im Pfarrhaus
Thema: Judentum

Konfirmanden

Dienstag, 2. Februar, Unterricht um 18.00 Uhr im Pfarrhaus
Vorbereitung Konfirmation

Matchbox Kino

Jeweils sonntags 17.00 Uhr im Gewölbekeller in Tenniken
(links neben dem ehemaligen Feuerwehrmagazin)

21. Februar	***Kampf um die Mühle,*** ab 6 Jahren
28. Februar	***Ernest und Célestine,*** ab 4 Jahren

Kontakt: Simone Itin, 079 586 83 46

Jungsenioren

Mittwoch, 10. Februar, 8.00-17.00 Uhr
Fernsehstudio Zürich – Mittagessen in Zürich – Führung im Grossmünster:
Reformator Huldrych Zwingli

Teilete*-znacht mit film „Fokus Matterhorn“

Freitag, 12. Februar, 19.00 Uhr im Gemeindezentrum Zunzgen

***Teilete**: Alle bringen etwas zum Essen mit (Brot, Zopf, Aufschnitt Käse, versch. Salate, Birchermüesli, Kuchen etc.). Damit wird ein Buffet erstellt von dem sich alle bedienen können.

Butterfly Nails

Jolanda Beyeler
Nailmodellistin
Neumattstrasse 69
4455 Zunzgen
makellos, schöne Hände

Gepflegte Hände und Füsse

French für die Fussnägel, mit Gel In einer Farbe nach Wahl	Fr. 60.-
Gel-Neumodellage inkl French	Fr. 130.-
Auffüllen mit Gel inkl. French	Fr. 70.-
Dekoration ab	Fr. 5.-
Paraffinhandbad mit Peeling für zarte Hände	Fr. 30.-
Klassische Maniküre	Fr. 30.-

Ich freue mich auf Ihren Anruf.
Jolanda Beyeler
079 753 45 51

Zu kaufen gesucht:

Wald zum Nutzen (Brennholz)

Bis ca. 1ha, mit Zufahrt Zunzgerberg, Zunzgerhard oder Umgebung

Pfirter Urs
Dorfmatt 3
4426 Lauwil

079 604 90 45

Information über durchgeführte Geschwindigkeitskontrollen

Nachstehend können wir Sie über die von uns durchgeführten Geschwindigkeitskontrollen informieren.

Datum	Ortschaft	Strasse	Fahrtrichtung	V max km/h	Kontrollzeitraum		Anz. FZ	Übertretungen	
					von	bis		Anzahl	in %
09.12.2015	Zunzgen	Hauptstrasse	Tenniken | Sissach	50	10:09	11:54	758	21	2.8%
13.12.2015	Zunzgen	Hauptstrasse	Tenniken | Sissach	50	14:38	15:53	385	11	2.9%

Kontrollstunden	03:00

Mit freundlichen Grüssen

POLIZEI BASEL-LANDSCHAFT
Hauptabteilung Verkehrssicherheit

VORHANG ATELIER RUDIN

Fachfrau für sämtliche Vorhangsysteme
z.B. Plisses, Rollos, Vertikallamellen usw.
Aenderungen und Heimberatung
061 411 80 50 oder 079 481 66 27

Einladung

zur Blutspende

Mittwoch, 03. Februar 2016

18.00 – 20.30 Uhr

Gemeindesaal
Känerkinderstrasse 4

4457 Diegten

Achtung: Die nächste Blutspende Aktion findet am Mittwoch 17. August 2016 in Eptingen statt.

Herzlich willkommen
Euer Samariterverein Diegten und Umgebung

samariter
Samariterverein Diegten und Umgebung

Baselland Tourismus Services AG

Informationstext für Gemeinden im Kanton Baselland

Kantonales Gasttaxengesetz

Auch private Anbieter von Wohnungen und Zimmer sind erhebungs- und deklarationspflichtig.

Der Kanton Basel-Landschaft erhebt seit 2014 eine **Gasttaxe von CHF 3.50 pro Nacht und Person** auf **Übernachtungen** im Kanton. Im Gegenzug erhalten die Gäste das **Mobility-Ticket und den Gästepass**.

Das Mobility-Ticket ist in den öffentlichen Verkehrsmitteln der Region Basel während der Dauer des Aufenthalts als Fahrausweis gültig. Der Gästepass Baselland ermöglicht die vergünstigte Nutzung von mehr als 50 Freizeitangeboten in der Region. Der Reinertrag der Taxe wird zweckgebunden für Leistungen und Tourismusprojekte eingesetzt, die im Interesse der Gäste liegen.

Die Gasttaxe wird auf Übernachtungen in gewerblichen Beherbergungsbetrieben erhoben. Gewerblich heisst, dass jegliche **entgeltliche Übernachtungen** erhebungs- und deklarationspflichtig sind. Das Gesetz schliesst somit nicht nur **Hotels, Gasthöfen und Campings**, sondern auch **Unterkünfte von Privatpersonen wie Bed & Breakfast oder Zimmer auf Airbnb.com** ein.

Von der Abgabepflicht befreit sind Übernachtungen von Personen, die im Kanton Wohnsitz haben sowie Kinder unter 12 Jahren. Von Personen, die insgesamt während mehr als 30 Tagen pro Jahr von der gleichen Gaststätte beherbergt werden, wird vom 31. Tag an keine Taxe mehr erhoben.

Seitens der Anbieter besteht eine **Melde- und Deklarationspflicht** bei der Baselland Tourismus Services AG, die vom Kanton mit der Gasttaxenadministration beauftragt ist. Verstösse gegen die Vorschriften dieses Gesetzes werden mit Busse von 100 bis 20'000 Franken geahndet.

Weitere Informationen über die Gasttaxe sind unter **www.gasttaxe-bl.ch** zu finden. Betriebe können sich direkt bei der Baselland Tourismus Services AG unter der Telefonnummer **061 927 64 34** oder **services-ag@baselland-tourismus.ch** anmelden.

Baselland Tourismus, 7.1.2016

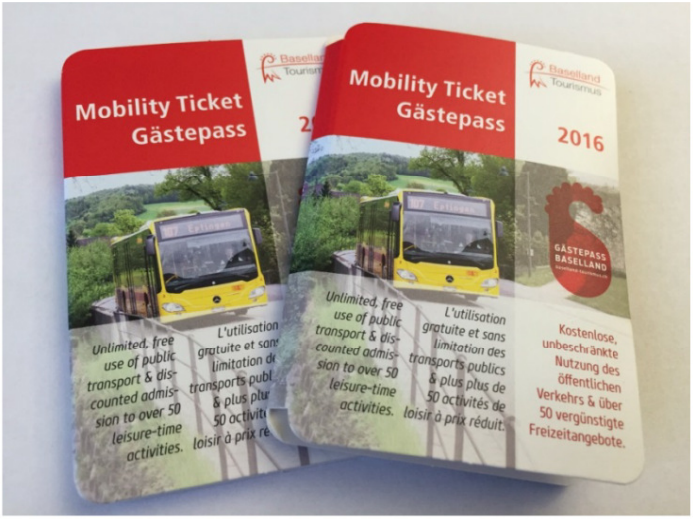

Ausbildungsbeiträge (Stipendien und Ausbildungsdarlehen)

Der Kanton Basel-Landschaft gewährt nach dem Grundsatz der Subsidiarität (d. h. die Kosten können weder durch Angehörige noch auf andere Weise aufgebracht werden) Ausbildungsbeiträge an folgende Ausbildungsrichtungen nach abgeschlossener obligatorischer Schulzeit und unter der Voraussetzung der Anerkennung der Ausbildungsstätte:

- Berufslehren und Anlehren;
- Fachhochschulen;
- Fachschulen;
- Höhere Fachschulen;
- Maturitätsschulen;
- Schulen für Allgemeinbildung;
- Universitäten;
- Vollzeitberufsschulen.

Folgende Kategorien von Personen können sich um Ausbildungsbeiträge bewerben, sofern sie im Kanton Basel-Landschaft stipendienrechtlichen Wohnsitz haben:

- Personen mit Schweizer Bürgerrecht einschliesslich Auslandschweizer und Auslandschweizerinnen mit Baselbieter Bürgerrecht;
- Personen ohne Schweizer Bürgerrecht mit einer kantonalen Niederlassung (Ausweis C) oder einer Aufenthaltsbewilligung (Ausweis B) mit seit fünf Jahren legalem Status in der Schweiz.

Besondere Bestimmungen gelten für anerkannte Flüchtlinge und EU-Bürgerinnen und -Bürger (für Details verweisen wir Sie auf unsere Webseite oder unsere Telefonnummer 061 552 79 99).

Bewerbung / Formulare

Gesuche um Ausrichtung von Ausbildungsbeiträgen sind auf einem besonderen Formular, das bei der Abteilung Ausbildungsbeiträge, Rosenstrasse 25, 4410 Liestal (Telefon: 061 552 79 99), bezogen werden kann, vollständig ausgefüllt innerhalb der vorgeschriebenen Frist (s. Endtermine weiter unten) der Steuerbehörde bei der Wohnsitzgemeinde der Eltern des Bewerbers oder der Bewerberin einzureichen. Von dieser wird sie nach Kontrolle der Angaben auf der ersten Seite und Eintrag der elterlichen Steuerfaktoren auf der letzten Seite direkt an die erwähnte Adresse weitergeleitet.

Beilagen

Wer sich zum ersten Mal um Ausbildungsbeiträge bewirbt, hat dem Anmeldeformular das Zeugnis der zuletzt besuchten Schule oder das zuletzt erworbene Abschlusszertifikat oder -diplom beizulegen. Besteht ein Lehr- oder Ausbildungsvertrag, so ist davon ebenfalls eine Kopie mit einzureichen. Zwingend ist auf dem Anmeldeformular die seit 2009 gültige, 13-stellige Sozialversicherungsnummer („neue AHV-Nummer“) anzugeben.
Sind die Eltern der sich bewerbenden Person gerichtlich getrennt oder geschieden, so muss ein Auszug aus dem entsprechenden Urteil mit Angaben über eine allfällige Kindszusprechung sowie über die gerichtlich bestätigten Kindsalimente beigelegt werden.
Personen ohne Schweizer Bürgerrecht müssen eine Kopie der Niederlassungsbewilligung beziehungsweise der Aufenthaltsbewilligung beifügen, anerkannte Flüchtlinge eine Kopie des sie betreffenden Asylentscheids mit Angaben über die Kantonszuweisung.
Bezieht sich das Erstgesuch auf eine Zweitausbildung, also eine Ausbildung in einer anderen als der angestammten Berufsrichtung, so ist dies zudem der Kommission für Ausbildungsbeiträge gegenüber schriftlich und belegt zu begründen.

Eingabefristen

Gestützt auf § 16 Absatz 2 des Gesetzes über Ausbildungsbeiträge werden für die Einreichung der Gesuche folgende Termine festgesetzt, wobei der Zeitpunkt der Einreichung bei der Wohnsitzgemeinde der Eltern massgeblich ist:

1. Auf den 30.04.2016 haben Gesuche einzureichen:

   Schüler, Schülerinnen und Studierende, die ihre Ausbildung in den Monaten Januar, Februar, März oder April 2016 beginnen, oder bisherige Bewerber und Bewerberinnen, die in einem Vorjahr in diesen Monaten mit ihrer Ausbildung begonnen haben.

2. Auf den 31.08.2016 haben Gesuche einzureichen:

   Schüler, Schülerinnen und Studierende, die ihre Ausbildung in den Monaten Mai, Juni, Juli oder August 2016 beginnen, oder bisherige Bewerber und Bewerberinnen, die in einem Vorjahr in diesen Monaten mit ihrer Ausbildung begonnen haben.

3. Auf den 31.10.2016 haben Gesuche einzureichen:

   Schüler, Schülerinnen und Studierende, die ihre Ausbildung in den Monaten September, Oktober, November oder Dezember 2016 beginnen, oder bisherige Bewerber und Bewerberinnen, die in einem Vorjahr in diesen Monaten mit ihrer Ausbildung begonnen haben.

4. Auf den 29.02.2016 haben Gesuche für das Lehrjahr 2015/16 einzureichen:

   Berufslernende, die ihre Lehre im Sommer 2015 angetreten haben, oder bisherige Bewerber und Bewerberinnen, die in einem Vorjahr ihre Lehre begonnen haben.

5. Auf den 28.02.2017 haben Gesuche für das Lehrjahr 2016/17 einzureichen:

   Berufslernende, die ihre Lehre im Sommer 2016 antreten werden.

Bei den angegebenen Daten handelt es sich um Endtermine für die Abgabe des Formulars bei der Wohnsitzgemeinde der Eltern beziehungsweise des massgeblichen Elternteils; wir empfehlen dringend eine frühzeitige Einreichung, da auf verspätete Anmeldungen nicht eingetreten werden kann.

Bisherige Bezüger und Bezügerinnen von Ausbildungsbeiträgen

Wer im vorangehenden Ausbildungsjahr Stipendien oder Darlehen bezogen hat, erhält das Formular zur Erneuerung des Antrags im kommenden März/April zugestellt, sofern die ununterbrochene Ausbildung noch mindestens ein Jahr andauert. Nichtzustellung enthebt nicht von der Einhaltung der vorstehend ausgeführten Eingabetermine.

Auskünfte und weitere Informationen

Für nähere Informationen wenden Sie sich bitte an die Abteilung Ausbildungsbeiträge (Telefon: 061 552 79 99), Rosenstrasse 25, 4410 Liestal. Weitere aktuelle Hinweise zu Stipendien und Ausbildungsdarlehen finden Sie im Internet unter: **www.bl.ch**, die Mailadresse lautet: **stipendien@bl.ch**.

Bildungs-, Kultur- und Sportdirektion
Amt für Berufsbildung und Berufsberatung
Ausbildungsbeiträge

AKTION 2016 WÄRMEPUMPENBOILER (300L)

70% Energiesparen

Der Wärmepumpen Boiler versorgt Ihr Haus energiesparend mit warmem Wasser. Dazu entzieht sie der Umgebungsluft Wärmeenergie und setzt diese kostensparend zur Erwärmung des Trinkwassers ein.

Keine Feuchtigkeitsprobleme mehr im Haus

Der Wärmepumpen Boiler nutzt die Abwärme und Feuchtigkeit im Haus um bis zu 70 % der benötigten Energie **kostenlos** zu nutzen.

Hochwertig in jeder Hinsicht mit Garantie

- im Design
- sehr gute Leistungswerte
- LED-Display für einen hohen Bedienkomfort
- Edelstahlspeicher
- ***Swiss Garantie bis zu 5 Jahren!***
- ***Swiss Service vor Ort!***

Immer sauberes Wasser

Das Trinkwasser wird über einen Zusatzheizstab auf bis zu 70 °C erhitzt und so vor Legionellen geschützt.

Einfache Installation

Die Installation des Boilers ist denkbar einfach: Aufstellen, anschliessen der Wasserleitungen, Stecker ins Stromnetz – fertig.

AKTION FÜR 3490,- INKL.

- MONTAGE
- MATERIAL
- SWISS GARANTIE BIS 5 JAHREN
- SWISS SERVICE VOR ORT

INFO UNTER: 061 55 417 55

Kontakt: A. Isik, Dipl. Energieanlagen Elektroniker, Alte Landstasse 2, 4455 Zunzgen